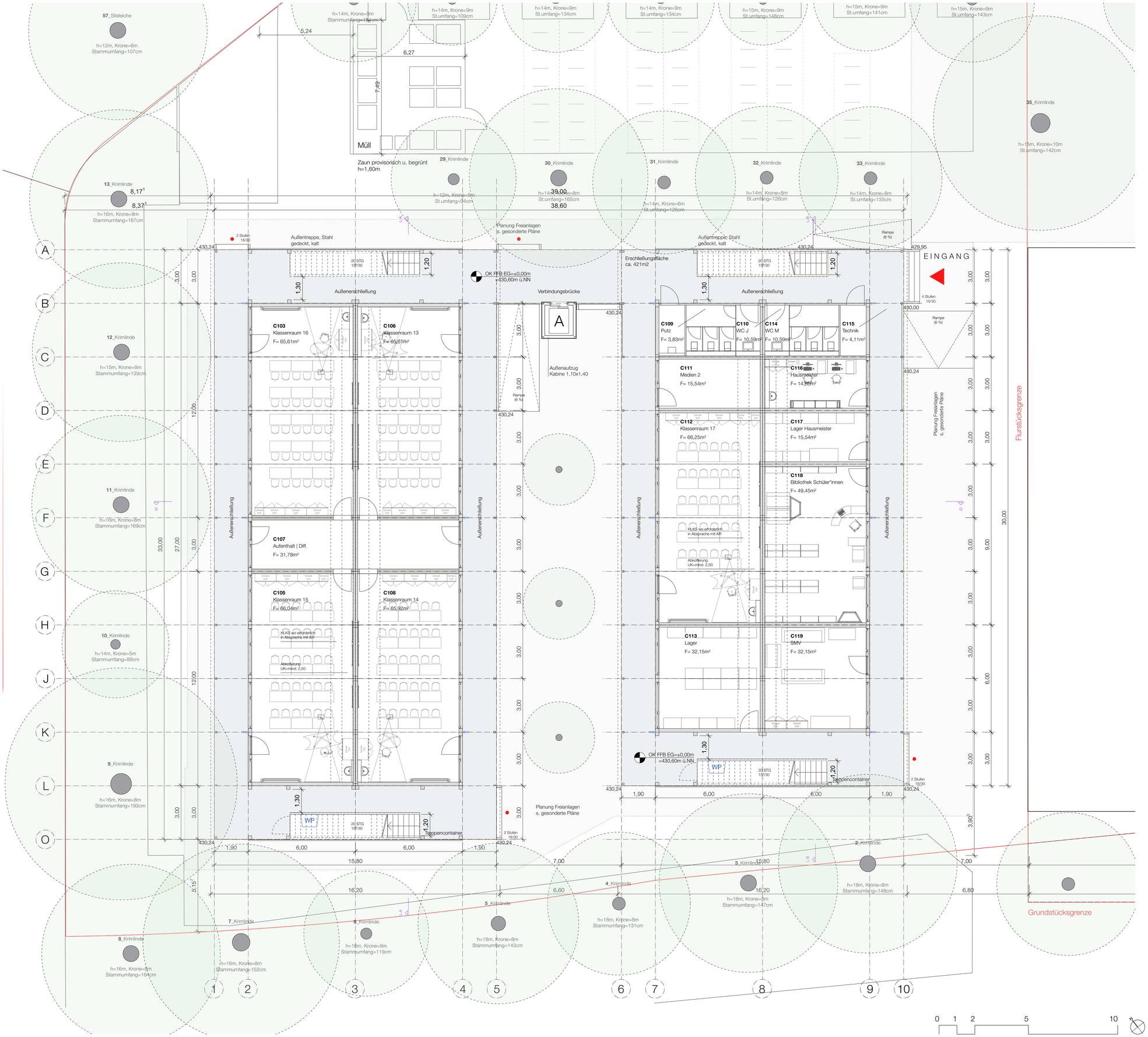

Anforderung Brandschutz vgl. Brandschutznachweis

Beschreibung	Datum	Kürzel	Index

Landeshauptstadt STUTTGART

Bauherr: Referat Jugend und Bildung, Schulverwaltungsamt

vertreten durch: Hochbauamt 65-4/, Hauptstätter Straße 66, 70178 Stuttgart

Entwurfsplanung

±0.00 = 430.60 m ü.NN = OK FFB EG | TMC

Erweiterungsneubau

GSG Geschwister-Scholl-Gymnasium,

Richard-Schmid-Str.25, 70619 Stuttgart - Sillenbuch

Projektbezeichnung

Teilmaßnahme TMC | Containerbauwerk

Grundriss EG mit Möblierung

Projektinhalt

0363 0103

Projektnummer HBA

Projektnummer Planer -

Plannummer	ARC-IC-GR-E0-002-3p00-Möb
Maßstab	1:100
Plangröße	DIN A1
Gezeichnet	ls
Datei	IC_TMC_GR_LP3_fürLV.vwx
Datum	11.02.25

A	E	H	L	S	F	T	X	
Architekt	Elektro	Heizung	Lüftung	Sanitär	Freiant.	Tragwerk	Bestand	

Plannummer Hochbauamt

ARC-IC-GR-E0-002-3p00-Möb